

de MAJJE

SENIORENVERENIGING KBO BEMMEL-DOORNENBURG

lente KRIEBELS

SPRING

VIBES

Tijd voor het Lentefeest

Dagtocht Den Haag

De Waalbrug

Nr. 3 april 2025





15.000 m woonplezier onder één dak

Zansen totaal wonen EST. 1966

ELKE DAG OPEN!

Karstraat 95 Huissen

9.1/10 klantwaardering

OPENINGSTIJDEN:
Ma 13:00 - 17:30 uur
Di - Za 10:00 - 17:30 uur
Zo 12:00 - 17:30 uur

Notaris VanSchaik

Uw notaris om de hoek

Notaris Van Schaik • Deken Dr Mulderstraat 8b
6681 AB Bemmel • 0481 - 46 12 26
info@notarisvanschaik.nl • www.notarisvanschaik.nl



Frans Knorth makelaardij

ANNO 2007

DE MAKELAAR DIE VOOR U HET VERSCHIL MAAKT

0481 763 963 I 06 43 16 55 92
De Plak 17, Bemmel I www.fransknorthmakelaardij.nl

EYELOVE BRILLEN IN BEMMEL

verkrijgbaar bij D.A. Drogisterij van Appeldoorn




COMPLETE BRIL OP UW STERKTE INCLUSIEF GRATIS OOGMETING!

Bril op sterkte	Multifocale bril	Multifocale bril
voor veraf óf dichtbij	met standaard leesgedeelte	met **breder** leesgedeelte
COMPLEET	COMPLEET	COMPLEET
€49	€99	€149

Kom naar onderstaand verkooppunt en laat u adviseren!

DA Drogisterij & Parfumerie van Appeldoorn
Dorpsstraat 45
6681 BL **Bemmel**
Tel. 0481-450 267

Keuze uit 350 monturen!

OPEN: ma 13-18 u, di-do 9-18 u, vr 9-20 u, za 9-17 u.



De Meierij

EEN GEZELLIGE ZAAL VOOR AL UW FEESTEN

Bruiloften, Receptie's en Koffietafels
Familiefeesten met warm/koud buffet
Bedrijfsfeesten, vergaderingen
en bijeenkomsten
Catering & Logementverhuur

CAFÉ DE ROSKAM DORPSSTRAAT 95 BEMMEL 0481-461477

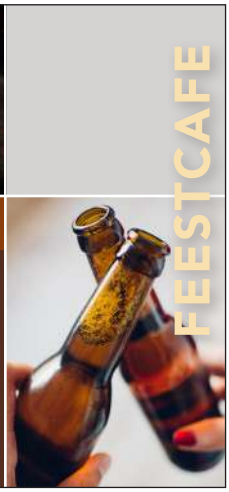

FEESTCAFE



eet Polly winkel

We bezorgen BIJ U THUIS

WWW.EETWINKELPOLLY.NL

KBO NIEUWS





INHOUD

1 Van de redactie
2 Vanuit de vereniging
3 Van de voorzitter
4 Activiteiten
5 Vanuit het bestuur
6 De totstandkoming van de Waalbrug
8 Nieuwe generatie
9 Autobesitas
10 Majje in de bocht
12 Herdenken, vieren, vrijheid
13 Luchtpost
14 Puzzelpagina
15 SAB

AGENDA

Lentefeest

Datum:	23-04
Aanvang:	14.00 uur
Start:	14.30 uur
Locatie:	Theaterkerk Bemmel

Dagtocht Den Haag

Datum:	6-08

Koffieochtenden
Derde dinsdag van de maand
Aanvang 10.30 uur
Plaats: foyer De Kinkel

Druk en opmaak De Majje
Drukkerij Penta

DE REDACTIE VAN DE MAJJE
De redactie neemt de vrijheid om aangeleverde kopij al dan niet op te nemen en -indien nodig- zelf te redigeren, uiteraard met volledig behoud van de kern van de boodschap.

Op dinsdagmiddag 4 maart, -carnavalsdinsdag-, de middag waarop ik dit stukje schrijf, is Henk aan het rimpelen. Carnaval zoals carnaval moet zijn, met buuts, de opperstalmeesters, muziek en dans. Het is een bruisend carnavalsfeest voor senioren uit Lingewaard en ongetwijfeld zullen veel van onze leden dit in de Theaterkerk meevieren.
Ik (Eline) ben niet van de carnaval. Ik ken het ook niet. We waren jarenlang op vakantie: het carnavalsgedruis ontvlucht en de zon opgezocht. Ook dit jaar besloten we om weg te gaan. We boekten een hotel in Zuid-Holland. Heerlijk in de bollenstreek uitwaaien, langs het strand wandelen en op zoek naar de bollen. Helaas was de Keukenhof nog niet open. Pas vanaf 30 maart zijn daar de eerste bloembedden te bezichtigen.
Voor nu moesten we genoegen nemen met alle kleuren krokussen. Op bijna alle openbare grasvelden zagen we deze lieflijke bloemetjes volop in bloei staan. Het gevoel van de lente bekroop ons en we genoten volop van het prachtige weer en de mooie omgeving.

We zijn blij met onze nieuwe columnist Esther Berendsen. Esther zal regelmatig uiteenlopende stukjes verzorgen voor onze Majje. Voor nu heeft zij een verhaal geschreven over de geschiedenis van de Waalbrug. De brug waar u vast en zeker regelmatig over heen komt om in Nijmegen even te gaan winkelen, shoppen, een theater bezoeken of gewoon omdat je naar het zuiden van Nederland moet. Deze brug uit 1936 heeft een rijke historie.

De jaarvergadering van onze Seniorenvereniging staat gepland voor woensdag 26 maart. Misschien komen we elkaar daar nog tegen!
Voor nu is het rustig met het aanleveren; vanavond en morgen zullen de artikelen wel binnenstromen. Onze schrijverscrew is vast ondergedompeld, viert carnaval en rimpelt heerlijk mee met Henk.
Rest mij u een fijne maand te wensen en te genieten van het heerlijke voorjaar (en deze Majje).

Eline



Vanuit de Vereniging

WELKOM AAN ONZE NIEUWE LEDEN

Mevrouw A.A.G. de Vos-Berends
De heer J.M.A.B. Peters
De heer J.Th.A. Verplak
De heer M.H.J. Roelofs

IN MEMORIAM

De heer W.H.J. van Haeften
De heer H.J.J. Scheepers
De heer J.P.M. Lentjes
Mevrouw W.J.T. Hartjes-van Dreumel

RIMPELZITTING
WEER EEN GROOT SUCCES

De Rimpelzitting wordt georganiseerd door de Opperstalmeesters. Meteen bij aanvang laten zij zingend horen wie ze zijn met hun Opperstallied. Volgens sommigen hebben zij daarmee een gouden formule in handen: een onderhoudende middag voor senioren uit Bemmel en omgeving. Terwijl de bordjes met kaas en worst rondgaan, wordt de volle Theaterkerk gevuld met kleurrijke carnavalisten aangenaam geamuseerd met zang, muziek en dans. En vergeet de buuts niet: humor van hoog niveau waarbij de lachspieren constant aan het werk gezet worden. En als grote finale wordt de complete zaal aan het meezingen gezet met verschillende Bemmelse carnavalskrakers. Het was wederom een rimpelloze Rimpelzitting!







Uw wijziging of afmelding kunt u doorgeven:
Per brief:
Ledenadministratie Seniorenvereniging KBO Bemmel-Doornenburg, Brouwerslaan 46, 6681 EA Bemmel.
Per e-mail: ledenadministratie@seniorenbd.nl
Via een formulier op de website:
een wijziging via: www.seniorenbd.nl/leden/wijzigen
een afmelding via: www.seniorenbd.nl/leden/afmelden

BEDANKJE

De heer Dekeling, Diny Goudkuil, mevrouw Lanfermeyer, en Theo Zwartkruis bedanken het KBO-bestuur voor de attentie.





BEZORGERS FLITS

We hebben wederom een mutatie binnen ons team bezorgers.
Wij begroeten een nieuwe bezorger. Wilfred van Soest neemt het rayon van mw. De Man-Menting over. Wij zijn erg blij dat Wilfred dit gaan doen.
Mw. De Man-Menting heeft jarenlang haar omgeving (de Van Doornickstraat in Bemmel) voorzien van de bladen. Wij danken haar voor haar geweldige inzet!



Van de voorzitter

Erik Bruins

VRIJWILLIGERS

VERZETTEN VEEL WERK

Onze vereniging heeft gelukkig een groot aantal hardwerkende vrijwilligers, echte verenigingsmensen.
Zonder hen had De Majje geen inhoud en werd deze niet bezorgd. Zonder hen werden er geen activiteiten georganiseerd en was er geen bestuur. Zonder hen zouden we geen Lentefeest, Kerstviering of Nieuwjaarsviering hebben. Zonder hen stond de dorpsauto stil....



U BEGRIJPT DAT IK BLIJ BEN MET ZO'N GROEP MENSEN

Eerder deze maand was ik bij de carnavalsoptocht in Bemmel en ook daar zou een en ander niet lopen als er niet hordes vrijwilligers waren. En nog maar niet te spreken over de lichtjesoptocht in Gendt waar ik ben gaan kijken. Daar waren nog meer actievelingen. De Rimpelzitting verliep rimpelloos door een hechte groep vrijwilligers die aan de hand van een lijvig draaiboek alles tot in de puntjes hadden georganiseerd.

Overal rond om ons heen kan alleen iets georganiseerd worden als er voldoende vrijwilligers zijn. Dat er best veel in de omgeving te doen is, betekent dat er nog steeds vrijwilligers zich aanmelden, gelukkig.

Vanaf deze plaats een grote pluim voor al deze actievelingen.



Activiteiten

Bep Cornelissen

HET IS WEER TIJD OM DE KOMST VAN DE LENTE TE VIEREN





De lente is begonnen! De bloesem verschijnt, de vogels zingen hun vrolijke lied, lammetjes dartelen in de wei en het zonnetje laat zich vaker zien. Kortom, het is lente, wat een geschikt moment is voor een gezellig feest.
Op woensdag 23 april willen wij graag samen met u de lente vieren tijdens het Lentefeest in de foyer van de Theaterkerk in Bemmel. Wij nodigen u van harte uit hierbij aanwezig te zijn!
Het orkest 'Melody Players' verzorgt op deze middag de muziek. 'Melody Players' speelt mooie, sfeervolle muziek waarbij u zéker kunt meezingen en eventueel ook een dansje kunt wagen.
Het belooft een hele gezellige middag te worden, met een hapje en een drankje, leuke muziek en fijn samenzijn en kletsen met elkaar. En wie weet ook een lekker ijsje van WijsIJs na afloop!
Kom ook op woensdag 23 april naar ons Lentefeest en laat u verrassen!
Het feest begint om 14.30 uur, de foyer is open vanaf 14.00 uur.
De entree is gratis; wel vragen wij u uw ledenpasje mee te nemen en te tonen.

Wij heten u graag van harte welkom!



DAGTOCHT

VOOR LEDEN KBO EN DEELNEMERS SAB

WE GAAN WEER EEN DAGJE UIT

Op woensdag 6 augustus haalt de bus ons op om een mooie tocht richting Den Haag te maken. In Den Haag maken we een Royal Tour stadsrondrit. Deze stadsrondrit biedt ons een unieke kijk op de historische en koninklijke bezienswaardigheden van Den Haag. Na deze indrukwekkende tour maken we een ontspannen boottocht over de schilderachtige Kagerplassen, waar we kunnen genieten van de rust en het prachtige landschap. We verwachten een heerlijke dag vol cultuur en natuur.

Alle (zelfredzame) leden van KBO Bemmel-Doornenburg en SAB-deelnemers, worden van harte uitgenodigd met ons mee te gaan! Noteer de datum alvast in uw agenda! In de volgende Majje vertellen wij u graag meer over de vertrektijd, de eigen bijdrage en de manier van inschrijven.

ALGEMENE LEDENVERGADERING

Woensdag 26 maart 2025, aanvang 14.00 uur in het Wapen van Bemmel te Bemmel

Agenda

1. Opening
2. Vaststelling van de agenda
3. Mededelingen en ingekomen stukken
4. Verslag ALV 13 maart 2024
5. Jaarverslag 2024 secretaris
6. A. Jaarrekening 2024 en begroting 2025
   B. Verslag kascommissie
   C. Verkiezing kascommissie
7. Activiteitenplan 2025
8. Bestuursverkiezing
   Aftredend
   - Klaas Vos, secretaris, herkiesbaar
9. Rondvraag
10. Sluiting

Informele afsluiting onder het genot van een drankje

Het verslag van de ALV 2024 en het jaarverslag 2024 van de secretaris staan op de website. Het is ook mogelijk om deze verslagen thuis in te zien. Een mail naar secretaris@seniorenbd.nl met uw gegevens is voldoende.



De totstandkoming van de WAALBRUG in Nijmegen



In het verleden was de veiligste manier van reizen niet over land maar over water. Complicatie daarbij was dat tot ver in de nieuwe tijd er nog weinig bruggen over de rivieren waren. Om de Waal over te steken moest men daarom gebruik maken van veerboten. De vroegste vermelding van een reguliere veerdienst over de Waal stamt uit 1357. Een mijlpaal was dat hertog Karel van Gelre in 1521 verordonneerde dat dit het enige veer over de Waal mocht zijn in het gebied tussen Bijland en Dodewaard. Naast een groot schip voor het overzetten van de koetsen en karren werd er ook gebruik gemaakt van kleinere schepen voor voetgangers.

Rond 1600 vond Pieter Gabriels Croon de gierbrug uit, een nieuwe en snellere manier om een rivier over te steken. In 1657 introduceerde Hendrik Heuck deze nieuwe constructie in Nijmegen. Eeuwenlang bleef deze actief onder de naam 'Zeldenrust'.
Deze gierbrug bestond uit twee soortgelijke schepen die door middel van een grote vlonder aan elkaar waren vastgemaakt. Deze brug bewoog met de stroom mee via een lange kabel die door middel van kleine bootjes verankerd was in het midden van de rivier. Aan de Lentse kant werd een lange aanlegsteiger aangelegd. De hele constructie 'gierde' dankzij de stroming op eigen kracht naar de overkant, zonder gebruik te maken van roeispanen en zeilen.

Deze gierbrug was de eeuwen daarna de standaard manier om van de ene oever naar de andere te komen. Maar begin twintigste eeuw trad naast een toch al groeiend goederenvervoer een ingrijpende logistieke verandering op.

De introductie van de auto rond 1900 zorgt ook in Nijmegen voor een toenemend verkeersaanbod. Steeds vaker blijkt dat de oude gierbrug deze drukte niet meer aankan.
Files zijn dan al (in de jaren 20!) aan de orde van de dag. Door de toename van het goederenvervoer neemt ook het scheepvaartverkeer toe. Botsingen tussen het scheepvaartverkeer op de





Zelfs de vervanging van de oude gierbrug door een motorpont bood al geen soelaas meer



Waal en de gierbrug kwamen steeds vaker voor. Zelfs de vervanging van de oude gierbrug door een motorpont bood al geen soelaas meer.

Al gauw groeit bij de Kamer van Koophandel en later bij de gemeenteraad het besef dat de enige oplossing een vaste verkeersbrug over de Waal is. Raadslid C.A.P. Ivens is één van de voortrekkers.

In 1906 legt de gemeenteraad de kwestie aan de minister van Waterstaat voor. Deze is voorstander maar wenst de nieuwe brug te koppelen aan de bestaande spoorbrug (geopend in 1875). Raadslid Ivens weet de overige raadsleden te overtuigen van de voordelen van een afzonderlijke Waalbrug die ten oosten van de stad moet komen te liggen. Ook de minister gaat akkoord met dit plan.
In 1911 besluit de gemeenteraad tot het ontwikkelen van een plan voor een verkeersbrug aan de oostzijde van de stad, ter hoogte van het Hunnerpark, onder voorwaarde dat de gemeente het financieel kan opbrengen en voldoende gecompenseerd wordt voor het wegvallen van de inkomsten uit de veergelden.
In 1912 wordt dit besluit definitief: het zogeheten Belvédèreplan. De rijksoverheid geeft het groene licht. Alles lijkt in kannen en kruiken maar intussen zijn er binnen Nijmegen twijfels gerezen over de juiste locatie van de brug. Andere varianten duiken op zoals het plan Reintjes dat de brug middenin de stad op de Ganzenheuvel wil laten uitkomen (de Ganzenheuvelvariant). De voorstanders mobiliseren steeds meer aanhang onder de slogan Beter geen brug dan een Belvédèrebrug. De gemeenteraad draait het besluit van 1912 terug en het Belvédèreplan verdwijnt uit beeld. Even lijkt het erop dat een brug voor Nijmegen een brug te ver is.

Uiteindelijk hakt de rijksoverheid de knoop door als zij in 1927 haar Rijkswegenplan lanceert waarin een Waalbrug bij Nijmegen is opgenomen. In 1930 accepteert de gemeenteraad de voorwaarden van de minister en is er geen weg terug meer.

In datzelfde jaar wordt een definitief ontwerp gemaakt waarin het technische en esthetische samenkomen: het uitzicht op de rivierbocht blijft behouden en de brug heeft de grootste boogoverspanning van Europa. In 1931 gaat de eerste spade de grond in. In 1936 is de bouw voltooid waarna koningin Wilhelmina op 16 juni de brug officieel opent. Gedurende drie maanden vinden de Waalbrugfeesten plaats. Alleen enkele verstokte tegenstanders hangen zwarte vlaggen uit in de Grotestraat.

Esther Berendsen

Beeldmateriaal: RAN (Regionaal Archief Nijmegen)

NIEUWE GENERATIE

In de schaduw van een boom
zit zij
Haar hoofd raakt leeg
De borst verlept
Twee stramme benen wank'len
'n Stukgelezen boek op schoot

Ze voelt nabije dood

Naast haar een frisse struise meid
Een nieuwe generatie
Die veelal zwemt in luxe
In kansen en in weten
Geeft die de wereld nieuwe vorm?
Terwijl die raast en buldert
als schuimkoppen in de storm?

Raakt vreed'ge levensmars
voorgoed vergeten?

Lachende kinderen, bekenden en betogers
flitsen in haar geest voorbij
Willen, kunnen zij de waanzin keren?
Voor leven in harmonieus getij?

Haar eigen wereld is een mini
met liefde, rust en vrede
in kleine kring en heden

Klinkt voordat zij de ogen sluit
een wereldwijd hosannageluid?

Maria v. Zutphen-Verheijen



AUTOBESITAS

Geen nieuw woord en toch vermoed ik, dat het direct duidelijk is: te dik. Deels wordt het fenomeen veroorzaakt door nieuwe technisch -overbodige- snufjes in de automobiel- en veiligheidsideeën. De afgelopen twee decennia groeide de auto alleen al een halve centimeter per jaar in de breedte. Dat parkeren lastiger wordt, is mooi meegenomen, maar die zeepkist wordt ook steeds zwaarder. Meer ijzer, bredere banden, méér trekkracht, allemaal aspecten, die het milieu belasten. Wie niet in milieubelasting gelooft, kan gerust zijn huis bouwen op de middenberm van bijvoorbeeld de A73, die ter hoogte van de Hatertse vennen, flink breed is.

Waar het op neer komt: er is geen redelijke reden aan te wijzen waarom de BMW's, Golfjes en Benzen dikker moeten worden. Natuurlijk lijdt menig weldoorvoede 'Max' -met zijn rechtervuist bovenop het stuurwiel geklemd- aan hetzelfde fenomeen en daarmee is dus bevestigd, dat auto (= zelf) en besitas (= te dik) een ziektebeeld-diagnose weerspiegelen.

Nu kun je zelf allerlei oorzaken en vooroordelen invullen van deze volks-(wagen, grapje) ziektenummer één: de medische reden verklaar ik bij deze legaal, legitiem; de stress-gerelateerde kent haar eigen oorzaken.

Stel, eenieder neemt zijn verantwoordelijkheid. Welk argument blijft er over om een dikkere auto te rijden? Als mens groei je fysiek al helemaal geen halve centimeter per jaar, geestelijk zit de krimp er flink in, zeker als je naar de toestand in de wereld kijkt en machteloosheid je doet verschrompelen. (Voor de complottheoretici: het gaat om de praktijk en vergeet je boterhammenzakje niet op de vlucht).



Conclusie: het enige waar de SUV, groot en klein mee meegroeit, is het ego. We zijn in de SUVjet-Unie beland, dus geen wonder dat oligarchen (auto-, brandstof en tech) aan het (be)stuur zitten.

Trouwens, heeft u al eens gemerkt, dat de auto automatisch stilletjes naar rechts trekt, als je het stuur loslaat?

> Als mens groei je fysiek geen halve centimeter per jaar, geestelijk zit de krimp er flink in

Auto: mens 2:1. In verhouding maken we onszelf kleiner, terwijl we doen voorkomen met onze zware mobiel, dat we groter worden.

Wie vindt, dat ik zit te zeiken, krijgt van mij gelijk; niet de Nobelprijs, daar ga ik niet over. Ten slotte nog enkele woorden over gelijk hebben. Ik weet niet of het Tim Fransen was of Pieter Derks, maar er zijn er meer die de volgende wijsheid hebben begrepen: sinds Voltaire is 'de rede' favoriet in het vooruitgangsdenken.

Echter, onder andere populisten bedienen zich niet van de rede, feiten of reële waarnemingen (wel dan niet wetenschappelijk onderbouwd), maar zij voelen één en ander. De rede is het slachtoffer van het sentiment: met de rede kun je je gelijk halen, maar de emotie pakt de macht.

Dat laatste verwoordden onze nationale leiders: "Wij voelen, dat er een (asiel) crisis is in het land." Zoals de waard is, vertrouwt hij zijn gasten.

Quiz: wie is de verwarde man/vrouw: de schrijver, de lezer of de politicus? Verwarring is keuzestress en die vloeit voort uit overvloed, of vul zelf in hoe u 'de staat van verwarring' ervaart. In welke staat u ook bent: we zijn allemaal op onze eigen manier statushouders en dat lijkt uiteenlopend, maar werkt verbindend, want je wilt hetzelfde: je unieke zelf zijn.

Mocht u geschampt worden door een Cayenne (2.360kg), AMG, of Q7 (2.355kg), dan is de schade hopelijk niet meer dan een gevoel. De realiteit zal het leren. Ideeën over ego, egocentrisme of narcisme? Mail gerust: janvrijuiter@gmail.com

Jan Vrijuiter



MAJJE IN DE BOCHT

Als ik door de Dorpsstraat loop, kijk ik altijd met belangstelling naar het beeldhouwwerk dat Bemmelaar Stef Wierink maakte en dat staat op de hoek van de Dorpsstraat/Kinkelplein. Ik heb het over Majje, een Bemmels menneke. Majje staat daar een beetje zielig op een stenen sokkel met een simpel siepke in de hand. Kromgebogen kijkt hij naar een stukje Dorpsstraat waar jaren geleden meer te beleven was dan nu in ons hele dorp. In deze bocht had je vroeger drie spraakmakende zaken, namelijk café 'Het Hertenkamp', supermarkt 'De Spar', en de kroeg met cafetaria van Theet Verweijen.

Het is bijna niet meer voor te stellen dat midden in deze bocht de terrasstoelen van Het Hertenkamp op het trottoir stonden. Zittend op de *trepkes* voor de ingang van dit café hebben heel wat cafébezoekers een koude kont gekregen. Rolde je met een stuk in de kraag uit de kroeg, dan waren dezelfde trappen dikwijls het struikelblok om horizontaal op de stoep te gaan liggen.

Binnen, bij Piet en Gonny Ebbers, was het altijd gezellig om een biertje te pakken. Het café was de thuishaven van meerdere Bemmelse verenigingen. Vanaf hier vertrok de vroegere wandelclub Vogido met een flinke pas de paden op en de lanen in. Op het groene laken ging de biljartclub OBK (Oefening Baart Kunst) de strijd aan met andere Betuwse biljart-coryfeeën. Als de tafeltennissers van Essentia klaar waren met pingpongen, dan lieten ze zich na afloop het biertje goed smaken. Op straat was het dikwijls een drukte van belang als de muzikanten van de harmonie en de drumband zich gingen opstellen om ergens *ien 't durp* te gaan trommelen en toeteren. Na de muzikale rondgang kwam het gezelschap weer bij het café terug en werden de droge keeltjes gesmeerd. *Bloaze makt durstig.* Achter het café bevond zich een zaaltje dat voor diverse activiteiten werd gebruikt. Met films, toneel, disco, gymnastiek en dans was het zaaltje een voorloper van de huidige Kinkel. Ik herinner me nog het geweldige spektakel als 'De ouden van dagen' hun jaarlijkse uitstapje afsloten met een gezellig samenzijn in dit zaaltje.
Tegenover Het Hertenkamp was het ook geen dooie bedoening want daar had je De Spar. Een bruisende zelfbedieningswinkel die als supermarkt de tijd ver vooruit was. De winkelwagentjes lieten nog even op zich wachten, maar zelf met een mandje door de winkel kuieren, was al een hele belevenis. Met het dorpse personeel was het een gezellige ons-kent-ons winkel en bij de groenteafdeling, vleeswaren of kassa was er altijd tijd voor wat Bemmels gereutel. Op de stoep stonden veel fietsen en daar kon je ook het prachtige Fiatje 600 van Bernd Ebbers bewonderen.

Het meest bekend en berucht in deze bocht was toch wel het *plekske* voor het cafetaria van Theet Verweijen. In de tijd van de man van de knakworst was dit al dé hangplek van de Bemmelse nozems. Hier klitten de vetkuiven bij elkaar om de opgepoetste Zündapps en Florettjes te bewonderen. Wat gaf het een kick om hier bejubeld te worden als je met glimmende velgen en een rokende knalpiep door de bocht scheurde. Het plekske had een zekere aantrekkingskracht. Als wij ons in de Papenstraat verveelden, gingen we altijd *'efkes 't durp ien'*. En *'durp ien'* was dan naar de hangplek voor het cafetaria.

Na de periode van Theet Verweijen bleef deze plek erg in trek. Het café kreeg een andere uitbater en uit de tapkraan stroomde het Belgische bier Piedboeuf. Bemmelaren houden niet zo van moeilijke woorden, daarom kreeg het café en de hangplek de naam Piet Boef. De naam had iets ondeugends en dat paste goed bij het imago van deze opzienbarende kroeg. Piet Boef werd een Bemmels begrip. In het café heerste een sfeertje van 'ouwe jongens krentenbrood' en het kon er af en toe lekker ruig aan toe gaan. Veel mannen vergaapten zich aan de mooie blondine achter de tap. Met de kermis liepen we eens voorlangs en tot onze grote schrik vloog er plotseling een barkruk door de ruit. Binnen waren een paar gasten









op de vuist gegaan en dat betekende einde kermis voor de kroeg.

Ook op de stoep bleef het levendig en er was altijd wat te zien of te doen. Een hippe Bemmelaar kwam eens op zijn Puch'je voorbij met achterop zijn kortgerokte meisje. Met uitdagend en luidruchtig 'De dam dadda de day' zingend, trok hij de aandacht alsof hij de Belgische volkszanger Ferre Grignard was. Een andere dorpsgenoot dacht dat hij in de Tarzanbocht was van het racecircuit op Zandvoort. Voor alle hang-toeschouwers gaf hij een flinke dot gas en hij strandde met zijn auto pardoes tegen een boom voor het Hertenkamp. Op het bekende muurtje zaten altijd mensen te genieten van een frietje, ijsje of een *fleske bukswoater.* Het muurtje was de perfecte zitplaats om hier op de bus van de GTW te wachten.

Begin jaren zeventig werden Moos en Aaf eigenaar van het pand. Toch bleef de naam 'Piet Boef' lang aan deze locatie verbonden. Het café was inmiddels gesloten, maar Moos en Aaf zetten de cafetaria voort. Net als hun voorgangers bleven ze tot ver na middernacht open. In de jaren zestig en zeventig was het de normaalste zaak van de wereld dat halfdronken nachtbrakers na het sluiten van de kroeg nog een half haantje of een karbonaadje naar binnen werkten.

Helaas, deze rumoerige tijden zijn voorbij. De genoemde zaken hebben een andere bestemming gekregen en dat vind ik jammer. Voor onze Majje is het aan de overkant stil geworden. Waar de nozems ooit vol gas met hun buikschuivers door de bocht scheurden, moet je nu met een slakkengangetje over een flinke drempel rijden om het Bemmelse centrum in te komen. Toegegeven, we kijken naar prachtige gebouwen, maar we kunnen wel stellen dat hier een stukske Bemmels leven uit de bocht is gevlogen. Misschien is het een idee om het beeld van Majje *mar um te drejje?*

Willy Bongers

80 JAAR HERDENKEN & VIEREN 1945-2025 80 JAAR VRIJHEID!

Op 4 mei zal Stichting deBOL de Dodenherdenking in Bemmel organiseren met om 18.45 uur een herdenkingsbijeenkomst in de Theaterkerk Bemmel, met medewerking van harmonie UDI en enkele sprekers, waarna er een Stille Tocht met begeleiding van ESKA zal zijn naar de oorlogsmonumenten aan de Kinkelenburglaan voor de officiële herdenkingsceremonie waar we samen met de kinderen van de Tuin van de Vrijheid twee minuten stil zijn en bloemen zullen neerleggen.

Op 5 mei halen de BOL-wandelaars het bevrijdingsvuur op in Huissen en brengen dit naar de Mariakapel bij de Theaterkerk. Daarna is er een Vrijheidsmaaltijd in de foyer voor maximaal 150 personen vanaf ongeveer 13.30 uur.

Om deel te nemen aan de Vrijheidsmaaltijd moet u zich bij ons opgeven. Wij zullen voorrang geven aan alle 80(+) jarigen omdat zij nog de meeste binding hebben met de oorlog en de bevrijding op 5 mei 1945. Wij hopen op een grote opkomst van jong en oud!

De Vrijheidsmaaltijd zal bestaan uit een lekker kopje koffie of thee, soep, heerlijke broodjes met jus d'orange of melk en tot slot een drankje! De kosten hiervoor zijn € 5,- per persoon.
Wij gaan er op 5 mei een mooie, gezellige en zeker sfeervolle middag van maken met medewerking van een Piper, het GaDoorKoor en anderen, dus geef u snel op want vol=vol!



Deze 80 jaar Vrijheid moet natuurlijk goed gevierd worden! Wij zijn nog zo gelukkig dat we in vrijheid kunnen en mogen leven en dat is in deze zorgelijke tijden in de wereld een grote rijkdom waar we best eens bij stil mogen staan!

U kunt zich opgeven door een email te sturen aan: stichting.debol@planet.nl of bellen naar:
0654975063 (Marianne van Eechoud)
0627507051 (Bep Cornelissen)
0622549214 (Trudy Francissen)

Wij reserveren dan voor u een toegangskaart die -nadat wij uw betaling op onze bankrekening NL 94 RABO 0316883298 hebben ontvangen- thuis zullen bezorgen.

Noteer deze data nu meteen in uw agenda en zorg dat u erbij bent!

Tot ziens,
Bestuur St. deBOL, Marianne, Bep en Trudy

ASSENBURG
Veja Bloemen
Markt 51
6681 AG Bemmel
Tel.: 0481-462483
E-mail: info@vejabloemen.nl

Gun uzelf een (h)eerlijke behandeling bij:
schoonheidssalon | medisch pedicure
ANGELA MARTENS
Huchtstraat 32, Haalderen
06-4200 2503 | angela@voetensalonangela.nl
www.voetensalonangela.nl
Voet en Salon Angela
ProVoet

LUCHTPOST

Lees de witte inkt
hardop, nee, fluister mij
uit de vouwen van mijn brief

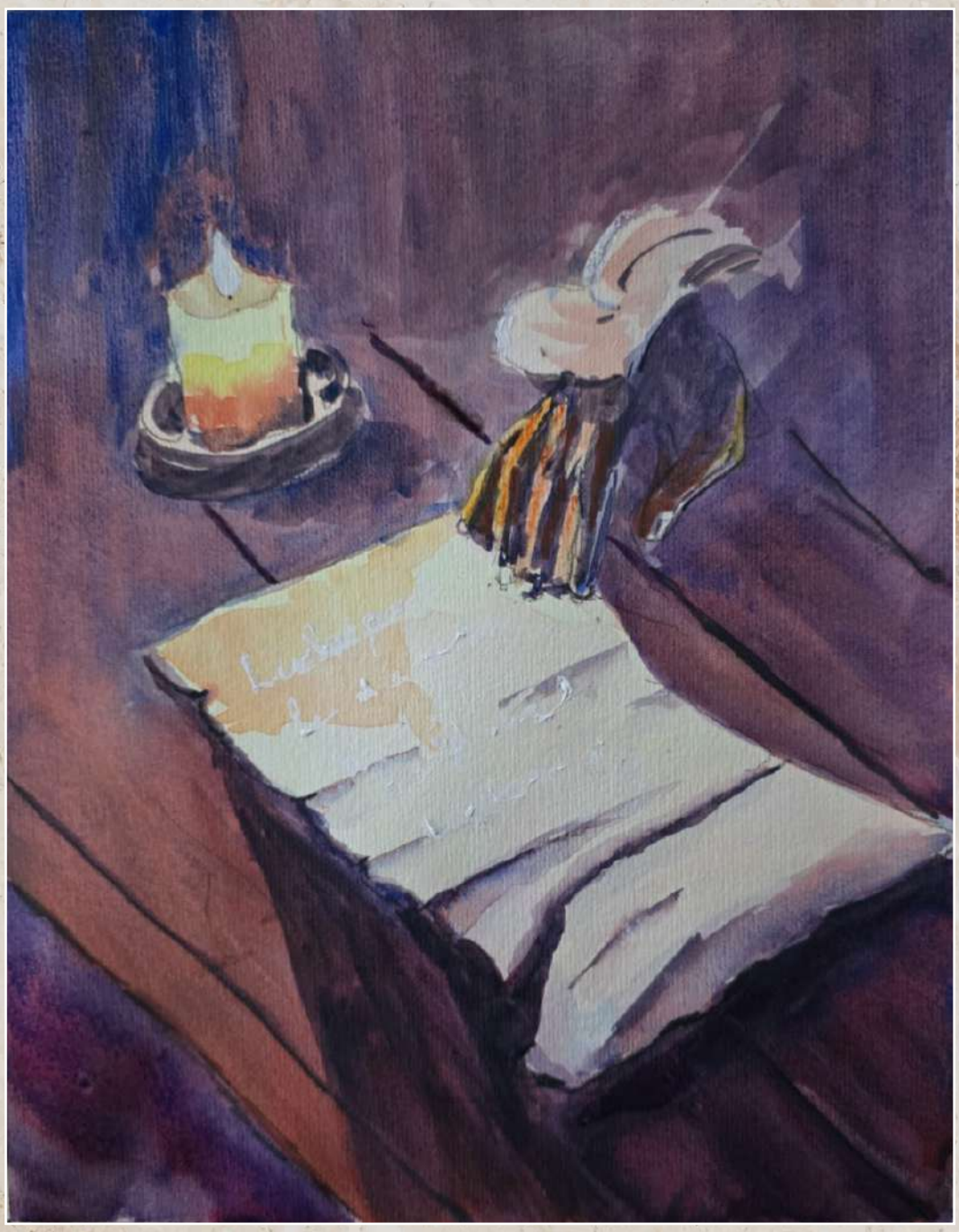

Gedicht: Wilma Peters Aquarel: Hai Verstappen

PUZZELPAGINA

WOORDZOEKER

D	E	N	T	I	V	E	I	K	A	P	D	A	B
Z	N	A	T	U	U	N	A	T	U	U	R	S	L
O	N	E	P	L	U	T	B	L	O	E	I	E	N
N	R	S	S	L	O	K	O	P	V	T	N	J	U
N	I	E	L	S	K	T	N	R	M	T	A	T	E
I	A	J	E	E	I	R	U	O	E	R	N	S	J
G	S	T	N	I	G	C	O	B	P	I	S	E	T
N	E	E	T	E	H	O	R	K	C	P	N	N	E
E	J	M	E	T	O	I	V	A	U	O	E	M	N
I	F	M	B	O	E	Z	Y	K	N	S	E	N	N
E	L	A	L	S	I	H	I	T	E	I	S	T	O
O	A	L	O	J	O	N	G	E	N	R	E	E	Z
R	K	M	E	S	E	O	L	B	S	L	T	A	N
G	A	T	M	M	A	D	E	L	I	E	F	J	E

BADPAK
BLOEIEN
BLOESEM
GROEIEN
HYACINT
JONGEN
KALFJES
KIEVIT
KNOPPEN
KROKUSSEN
LAMMETJES
LENTEBLOEM
LENTEBRIES
MADELIEFJE
MEI
NARCISSEN
NATUUR
NESTJES
SEIZOEN
TREKVOGELS
TULPEN
VRUCHTBAAR
ZONNETJE
ZONNIG

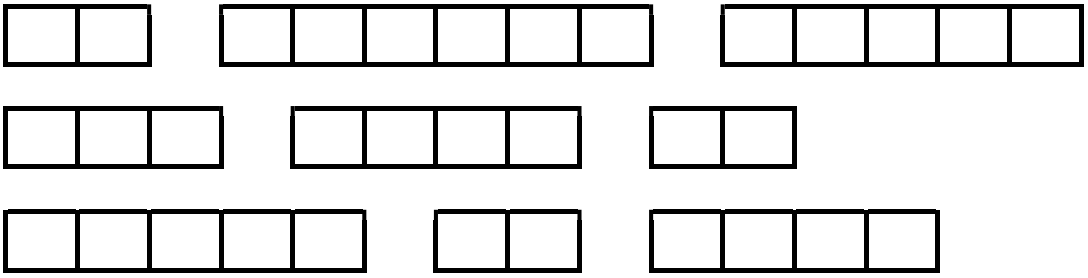

OPLOSSING PUZZEL MAJJE NUMMER 2 CRYPTOGRAM:

Horizontaal:
1:STRAK, 4:VOORZET, 8:AAT, 9:RELIGIEUS, 11:ENERGIEVRETER, 13:BEGROTING, 14:ARM, 15:OMLOPER, 16:SATAN

Verticaal:
1:STAGE, 2:ROLBEUGEL, 3:KERKGROEP, 4:VALKENIER, 6:ZEESTRAAT 7:TAS, 10:GARAGES, 12:ROMAN, 13:BIO

Senioren Actief Bemmel





MAANDAG:

Yoga
09.00 - 10.00 uur
10.15 - 11.15 uur
11.30 - 12.30 uur

Toneel (Jong Belegen)
09.30 - 11.30 uur

Engels
(20 lessen)
10.00 - 11.30 uur

***Dynamic tennis**
10.15 - 11.45 uur

Bridge
13.30 - 16.30 uur

DINSDAG:

Yoga (stoelyoga)
09.30 - 10.30 uur

Kijk op Kunst - Langzaam kijken
(8 lessen in zowel voor- als najaar
1 x per 2 weken)
10.00 - 12.00 uur

Yoga
11.00 - 12.00 uur
13.00 - 14.00 uur
15.30 - 16.30 uur
17.00 - 18.00 uur

Biljarten
13.00 - 17.00 uur

Zhineng qigong
19.00 - 20.00 uur

WOENSDAG:

Tai Chi Tao
09.30 - 10.30 uur

Spaans voor beginners vervolg
(28 lessen)
09.30 - 11.00 uur

Spaans voor beginners
(28 lessen)
11.15 - 12.45

Biljarten
13.00 - 17.00 uur

Bingo, 2e en 4e wo.
14.00 - 16.00 uur

Instuif, 1e en 3e wo.
14.00 - 16.00 uur

DONDERDAG:

Line Dance
09.30 - 11.30 uur

Spaans voor meer gevorderden
(28 lessen)
09.30 - 11.00 uur

Seniorenkoor
10.00 - 12.00 uur

***Dynamic tennis**
10.30 - 12.00 uur

Spaans voor half gevorderden
(28 lessen)
11.15 - 12.45 uur

Spaans voor beginners vervolg
(28 lessen)
13.00 - 14.30 uur

Biljarten
13.00 - 17.00 uur

Bewegen op muziek
14.00 - 15.00 uur

Spaans voor beginners
(28 lessen)
14.45 - 16.15

VRIJDAG:

Biljarten
13.00 - 17.00 uur

De cursussen en activiteiten vinden plaats in Cultureel Centrum "De Kinkel" in Bemmel. Met uitzondering van: *Dynamic tennis, locatie: Sporthal De Bongerd

COLOFON

Senioren Actief Bemmel
www.sab-bemmel.nl
info@sab-bemmel.nl

Voorzitter:
Henk Peperkamp
06 - 40 35 35 07
voorzitter@sab-bemmel.nl

Secretaris:
Willemien Hermsen
0481 - 46 35 55
secretaris@sab-bemmel.nl

Penningmeester:
Henk van de Looi
0481 - 46 29 41
penningmeester@sab-bemmel.nl

Coördinatie activiteiten:
Bep Cornelissen
06 - 27 50 70 51
Mieke Kuppen
06 - 18 14 28 96
coordinatie@sab-bemmel.nl

Deelnemeradministratie:
Erik Bruins
06 - 21 80 45 43
deelnemeradministratie@sab-bemmel.nl

Webbeheer:
Erik Bruins
webbeheer@sab-bemmel.nl

Cursusrekening:
NL77 RABO 0105 7099 48
t.n.v. Stichting Senioren Actief Bemmel

Donatuskoor Bemmel

Sfeervolle en hoogstaande muzikale omlijsting bij afscheidsceremonies in de regio Arnhem Nijmegen



Informatie te verkrijgen bij:
Annie Oude Ophuis; Telefoon: 0481-465598
Steef Weijers; Telefoon: 06-45638238

Bezoek ons op Facebook

FYSIOTHERAPIE
FITPUNT

Dorpsstraat 41b • 6681 BL Bemmel • T 0481 - 45 44 25
info@fitpunt.nl • www.fitpunt.nl

Senioren
Ondersteuning
Lingewaard

Ondersteuning en begeleiding voor senioren

Edwin Mons 06-19088103
www.seniorenondersteuninglingewaard.nl

Het is niet wat wij u kunnen bieden, maar wat u geboden wilt hebben

---

Autobedrijf Wientjes v.o.f.

- REPARATIE
- APK-KEURING
- SCHADEHERSTEL
- IN- EN VERKOOP
- AUTOMAATBAKSPOELEN



Reparatie en onderhoud alle merken

Kattenleger 9a Bemmel, tel. 0481-356710 email: info@autobedrijfwientjes.nl

---

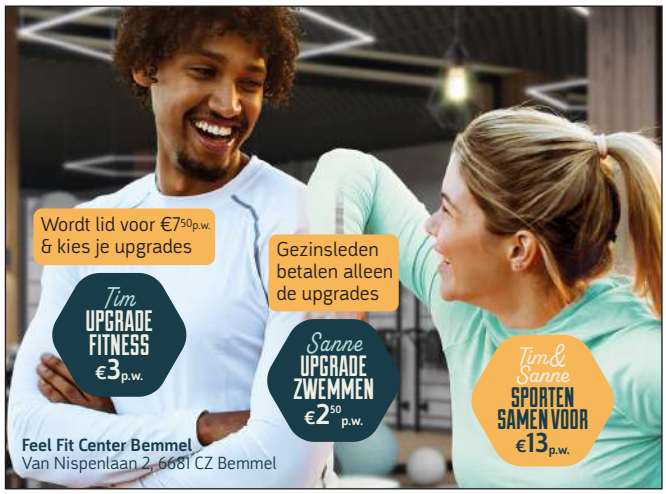

Feel Fit Center Bemmel
Van Nispenlaan 2, 6681 CZ Bemmel

Heeft u lang last van:

- pijn
- vermoeidheid
- minder bewegen

en u wilt zich gezonder voelen?

U bent van harte welkom voor een afspraak of tijdens het inloopspreekuur (vrijdagen 13:30 - 14:30)

Hartelijke groet, Lonneke
Fysio, wetenschapper, coach

Wijnhoven Fysiocoaching

Begeleiding in Beweging.

Sandershof 2a
6681BT Bemmel
wijnhoven-fysiocoaching.nl
☎ 0481-358804

Gespecialiseerd in PEUGEOT & CITROËN

Hans Huijbers
EUROREPAR CAR SERVICE



AUTOBEDRIJF HANS HUIJBERS
Dijkstraat 2 6681 VX BEMMEL 0481-462726
www.hanshuijbers.nl

Thijssen

brilmode | contactlenzen | optometrie



Welkom in de wereld van Thijssen...

Dorpsstraat 50e - Bemmel
Tel. 0481 - 47 04 90
www.oogzorginbemmel.nl



Hulp nodig bij uw aangifte of administratie?

Derksen Financieel. Réken maar!

Ook voor uw Toeslagen, Successie- en Schenkingsadvies. Tegen scherpe tarieven.

DERKSEN FINANCIEEL

Neem vrijblijvend contact op:
0481 – 450552
info@derksenfinancieel.nl
De Pollenbrink 3 Bemmel

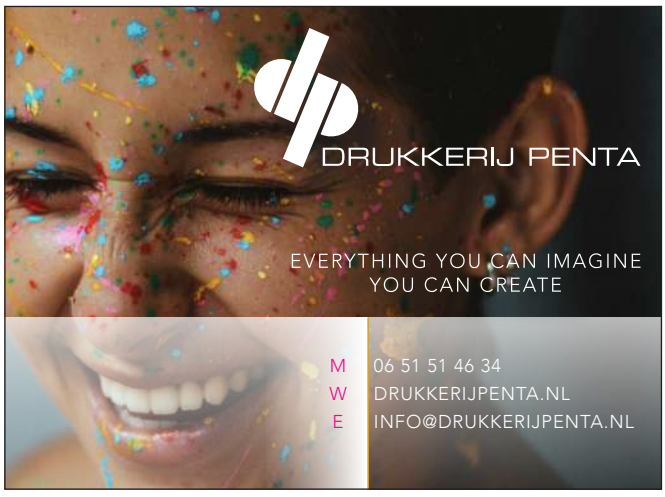

COLOFON

Seniorenvereniging
KBO Bemmel-Doornenburg
www.seniorenbd.nl
info@seniorenbd.nl

Voorzitter:
Erik Bruins
06 - 21 80 45 43
voorzitter@seniorenbd.nl

Secretaris
Klaas Vos
Plakse Veld 29
6681 MM Bemmel
06 - 12 84 84 69
secretaris@seniorenbd.nl

Penningmeester
Ruud Rouwmaat
0481 - 46 50 55
penningmeester@seniorenbd.nl
Bankrekening:
NL14 RABO 0102 9233 02

Vice-voorzitter
vacature

PR
Harold Kainama
06 - 43 36 77 35
pr@seniorenbd.nl

Coördinator activiteitencommissie
Bep Cornelissen
06 - 27 50 70 51
activiteiten@seniorenbd.nl

Ledenadministratie
Erik Bruins
06 - 21 80 45 43
ledenadministratie@seniorenbd.nl

Contactpersoon lief & leed
Ans van der Burgt
06 - 19 18 01 02

Contactpersoon vrijwilligers Dorpsauto
Anton Verhoeven
06 - 53 16 32 82

Ledenservice

Redactie De Majje
Eline Bouwmeister-Hermsen
Henk Peperkamp
Harold Kainama
redactie@seniorenbd.nl

Coördinatie bezorgservice De Majje
Henny Ebben
06 - 13 16 16 68
Johan Jansen

Webredactie
Ruud Rouwmaat
Harold Kainama
webredactie@seniorenbd.nl

Webbeheer
Erik Bruins
webbeheer@seniorenbd.nl

Advertenties
Harold Kainama
06 - 43 36 77 35
pr@seniorenbd.nl

Coördinatie ritten Dorpsauto
Dick van Ringen
Henk Hellinga
Peter Delsink
Harold Kainama
06 - 82 33 80 56

Coördinatie lief & leed
Marianne Peperkamp
06 - 81 77 95 61

Vraag & Aanbod
Ineke Koreman
0481 - 46 19 75
korefrank@planet.nl

Belastingservice
Wim van Meerkerk
06 - 53 34 77 25
Ger Stokman
06 - 48 83 30 73
René Haegens
0481 - 46 22 56
zie www.seniorenbd.nl /leden/belastinginvulhulp

Rijbewijskeuringen
zie www.seniorenbd.nl/leden/rijbewijskeuring

Majje no. 4 verschijnt op donderdag 22 april 2025. Inleveren kopij, foto's en dankbetuigingen t/m **donderdag 2 april** 2025.
E-mail: redactie@seniorenbd.nl



U bent welkom, ongeacht waar u bent verzekerd

Wij regelen en verzorgen voor u begrafenissen en crematies.
U kunt 24 uur per dag bij uw dierbare zijn, zonder eerst een afspraak te moeten maken in het Afscheidshuys Lingewaard.
Ook wanneer u de uitvaart niet door ons laat verzorgen.

Constantijn Koen
Uitvaartverzorging
&
Afscheidshuys Lingewaard

Doktor Poellstraat 2 I 6681 BV Bemmel
info@uitvaartverzorging-lingewaard.nl
www.uitvaartverzorging-lingewaard.nl

Dag en nacht bereikbaar: 06 421 160 93



Movetek
Compressiezorg

Wij nemen de tijd
voor passende druk

Movetek Compressiezorg, dé leverancier van therapeutische elastische arm- en beenkousen en overige compressiehulpmiddelen.

Wilt u een afspraak maken?
Neem dan contact met ons op via telefoonnummer **06-589 699 38** of via onze website:

www.movetek.nl

FYSIO Lingewaard
Dat voelt beter

DÉ PRAKTIJK VOOR

- Fysiotherapie
- Manuele therapie
- Rugtherapie
- Sportfysiotherapie
- Hydrotherapie
- Looptherapie
- Oncologiefysiotherapie
- Bekkenfysiotherapie
- Geriatrische fysiotherapie
- Revalidatie
- Shockwave
- Echografie
- Dry Needling
- Medical Taping
- Longfysiotherapie
- Hartfysiotherapie
- Oedeemtherapie
- Neurorevalidatie

1 St. Maartenstraat 5 **Doornenburg**
2 Vierakkerstraat 1 **Huissen**
3 Van Nispenlaan 2 **Bemmel**
4 Karstraat 22 **Bemmel** **Medisch Centrum**

Maak direct een afspraak

026 214 81 55
info@fysio-lingewaard.nl
www.fysio-lingewaard.nl

Janssen hoorzorg
hoortoestellen gehoorbescherming communicatie

Martijn Janssen, erkend audicien

De Pollenbrink 5 - 6681 JA Bemmel
Telefoon 0481-769 037
E-mail janssenhoorzorg@gmail.com



www.janssenhoorzorg.nl