de MAJJE

KBO NIEUWS VAN BEMMEL TOT DOORNENBURG

NA zomeren

Opstart
cursussen

Geuren, kleuren
en smaken

Lezers
helpen lezers



Nr. 08 oktober 2020

15.000 m² woonplezier onder één dak

Jansen totaal wonen EST. 1966

Zeker van je aankoop

OPENINGSTIJDEN:

Ma t/m Do	10.00 - 17.30 uur
Vrijdag	10.00 - 21.00 uur
Zaterdag	10.00 - 17.30 uur
Zondag	12.00 - 17.30 uur

Voor sfeervolle meubels, keukens, slaapkamers, woontextiel en accessoires kijk jansentotaalwonen.nl

Karstraat 95 Huissen | 7 dagen per week open! | 026-326 99 00 | 9.1/10 klantwaardering

Herberg De Hoeve

- ETEN
- FEESTEN
- CATERING

Onze kwaliteit bij u thuis!!!!!
Herberg De Hoeve catering
www.dehoevecatering.nl



Hoeve 31 Huissen (026) 325 07 60
www.herbergdehoeve.nl

Een aanpassing aan je huis of een aanvulling op je pensioen?

Verzilver de overwaarde van je huis!

Benieuwd naar jouw mogelijkheden? Maak dan een vrijblijvende afspraak met financieel coach Theo Nas van Finzie Bemmel en bespreek je situatie in een (online) gesprek.



Maak een afspraak op finzie.nl/bemmel voor een gratis oriënterend gesprek

Jouw financieel coach in Lingewaard en Nijmegen-Noord:
Theo Nas ■ De Pollenbrink 3 ■
06 10 098 602

finzie.
sowieso in jouw belang

GIDDING KLEIN BOUW

METSEL- EN TEGELWERK - TIMMERWERK
ONDERHOUD - RENOVATIE
WONINGAANPASSINGEN

T: 0481 465466 M: 06 53630271
www.giddingkleinbouw.nl

Voor deskundig en persoonlijk advies

BENU Apotheek Teselaar
Teselaar 6a, 6681 BG Bemmel
0481 - 45 07 02
ma t/m vr 8.30 - 17.30 uur

BENU servicepunt Automaat
BENU servicepunt Jumbo Bemmel

BENU APOTHEEK

AANDACHT VOOR AL JOUW GEZONDHEIDS VRAGEN

KBO NIEUWS

INHOUD

1 Beste lezer
2 Vanuit de vereniging
3 Agenda Algemene Ledenvergadering
4 Geschenk van de natuur
5 Educatie
6 Tussenstand
8 Werkrelaties
Vraag & Aanbod
Rijbewijzen langer geldig
9 Even bijpraten
10 National Gallery
Verder
12 Informatie

AGENDA

2020

Oktober
29-10
Algemene Ledenvergadering
Tijd: 14.30 uur
Locatie: CC De Kinkel



DE REDACTIE VAN DE MAJJE
De redactie (Tonnie Bruins, Henk Peperkamp, Gonny Lamers), neemt de vrijheid om aangeleverde kopij al dan niet op te nemen en -indien nodig- zelf te redigeren, uiteraard met volledig behoud van de kern van de boodschap.



BESTE LEZER,

De zomer loopt alweer op z'n eind; al met al hebben we niets te klagen gehad dit jaar. Vanaf het vroege voorjaar konden we genieten van mooie weken met veel zon. Er waren maar een paar periodes dat het weer wat minder was en dan is het jammer als je dan net op vakantie bent.
De echte zomer verbrak alle records: de langste en de warmste hittegolf ooit gemeten. Wat waren we blij dat er wat verkoeling kwam. En nu (als ik dit schrijf) wordt ons nog weer een zonnige en warme septemberweek beloofd! Zo geeft het mooie weer dit jaar een beetje compensatie voor hetgeen we door corona hebben misgelopen. Want dat was ook heel wat: sociale contacten, vakanties, feestjes en ga zo maar door.
We starten weer op met van alles. De SAB heeft de meeste activiteiten en cursussen weer aan de gang gezet, natuurlijk alles met de regels en voorschriften om iedereen zo veel mogelijk veiligheid te verschaffen. Gelukkig zijn we allemaal verstandig genoeg om ons ook aan die regels en voorschriften te houden, want het gaat om de gezondheid van onszelf en van de ander.

Zo hopen we ook in oktober de verplaatste ALV weer te beleggen. Er is wel het een en ander te regelen: hoewel het leek dat de wereld en de maatschappij tot stilstand waren gekomen, zijn er veelal op digitale wijze veel ontwikkelingen en zaken gewoon doorgegaan. En dat hoort u als lid van onze club ook te weten. Dat kan dan mooi op 29 oktober.
Deze Majje staat weer bol van eigen talent: veel bijdragen van eigen leden geven onze Majje een typisch eigen karakter. Samen met de kleurige en frisse opmaak is de Majje echt een maandblad om trots op te zijn. Een sieraad op de leestafel, gemaakt door en voor de leden van onze afdeling (en ver daarbuiten). Veel leesplezier deze keer en blijf gezond!

Henk Peperkamp



Vanuit de Vereniging

WELKOM AAN ONZE NIEUWE LEDEN

De heer en mevrouw Zandstra
De heer en mevrouw Scholten
Mevrouw Y.E.C.J. Meurs-Coenen
De heer I.H.R. de Pijper
De heer A.M. Geul
De heer L.J.P. Klaassen
De heer P.T.C. van Aken
Mevrouw R.C.M. Rikken

IN MEMORIAM

De Heer W. Bouwman
De heer P.J.H. Derks
De heer A.D. Merkus

Noteer alvast in uw agenda:

ALGEMENE LEDENVERGADERING KBO-BEMMEL-DOORNENBURG

Op donderdag 29 oktober om 14.30 uur
In CC De Kinkel te Bemmel



HET LEVEN KAN ALLEEN ACHTERWAARTS
BEGREPEN WORDEN:
MAAR HET MOET VOORWAARTS
WORDEN GELEEFD.

SØREN KIERKEGAARD

ASSENBURG

Veja Bloemen
Markt 51
6681 AG Bemmel
Tel.: 0481-462483
E-mail: info@vejabloemen.nl

BEDANKJE

De dames Riet Janssen, Dolly Baltussen en Bets Kerkman-Meeuwsen bedanken het KBO-bestuur hartelijk voor de leuke attentie die zij kregen t.g.v. hun verjaardag.



AAN- EN AFMELDING EN ADRESWIJZIGING LEDEN

Wilt u tijdig uw adreswijziging of beëindiging van uw lidmaatschap doorgeven aan onze ledenadministratie. Ook doen wij een beroep op naaste familieleden om in geval van overlijden ons hiervan in kennis te stellen. U kunt mutaties doorgeven aan Waltraud Schipperheyn.
T: 0481 465011 of E:
waltraud.schipperheyn@gmail.com

Algemene ledenvergadering

KBO Bemmel-Doornenburg

DONDERDAG 29 OKTOBER 2020
AANVANG 14.30 UUR IN CC DE KINKEL, BEMMEL

Agenda:

1. Opening en overweging
2. Vaststelling van de agenda
3. Mededelingen en ingekomen stukken
4. Verslag ALV d.d. 28 maart 2019 (bijlage 1a)
   Verslag van de extra ALV 12 december 2019 (bijlage 1b)
5. Jaarverslag 2019 (bijlage 2)
6. Jaarrekening 2019 en begroting 2020 (bijlage 3)
   - Verslag kascommissie
   - Benoeming nieuwe kascommissie
7. Activiteitenplan 2020 (bijlage 4)
8. Bestuursverkiezing
   - Aftredend en herkiesbaar: de heer Ben Platenkamp, voorzitter
   - Tegenkandidaten kunnen tot de aanvang van de vergadering worden voorgedragen
   - Benoeming nieuwe penningmeester, de heer Ruud Rouwmaat
   - Benoeming nieuwe vicevoorzitter, de heer Rien van Eldijk
   - Afscheid van afgetreden vicevoorzitter, de heer Henk Peperkamp
   - Afscheid van afgetreden penningmeester, de heer Henk van de Looi
   - Afscheid van mevrouw Vera Grol
   - Evt. andere nieuwe kandidaten ter uitbreiding c.q. vervanging (ter vergadering)

Een korte pauze

9. Laatste informatie over de ontwikkelingen KBO-PCOB
10. Rondvraag en sluiting

16.30 uur: Afsluiting met gezellig samenzijn

De vergaderstukken zijn te vinden op de website http://www.kbobemmel-doornenburg.nl/ en vanaf 21 oktober 2020 af te halen bij Tonnie Bruins-van Vugt, Brouwerslaan 46 te Bemmel. Ook ter vergadering zijn de stukken beschikbaar.

GESCHENK *van de natuur*





Hoe ik al fietsend over de bochtige dijk
over de polders naar het water kijk
en dan, soms hardop, bij mezelf weleens denk:
“Wat is de natuur toch een prachtig geschenk.”

Een geschenk waar we gebruik van mogen maken
in al zijn geuren, kleuren en smaken,
en zie: daar tussen de rivier en de dijk
beleef je de flora en fauna heel rijk.

Wat heb ik vaak heel veel uren genoten:
ook van de rivier met grote en kleine boten,
soms zittend op een bankje of zomaar in het gras,
terwijl mijn gedachte dan weer bij al het moois was.

De rust en de stilte waar je in weg kon dromen,
om dan ineens weer bij zinnen te komen
en te genieten van al het moois om je heen;
ook al zat ik daar vaak helemaal alleen.

De paarden, de koeien, de vele vogels en bloemen;
de wind streelt je haar en je hoort de bij zoemen.
Je voelt dat het leven hier heel erg goed was,
waar nergens iets moest of ergens spoed was.

Hoe mooi de rivier daar schittert in de zon;
zit ik te peinzen hoe het allemaal ooit begon
en dan ineens weer hardop bij mezelf denk:
“Wat is de natuur toch een prachtig geschenk.”

Martin van Asten





Educatie

Anja Berns



Opstarten diverse activiteiten en cursussen Senioren Actief Bemmel
De week van 7 september zijn wij weer gestart met diverse activiteiten en cursussen. Er moest heel wat geregeld, gemaild, geschoven worden en natuurlijk nieuwe afspraken gemaakt. Het SAB kent zelf geen protocol, maar wij houden ons aan de regels van het RIVM en het protocol van CC de Kinkel. We kunnen het niet vaak genoeg herhalen:
- Blijf thuis als u koorts hebt, veel hoest of u voelt zich niet lekker
- Bij binnenkomst de handen ontsmetten
- Houd 1,5 meter afstand

Cursus Engels:
We hebben een nieuwe docente Engels gevonden, haar naam is: Quincy Admiraal. Wij willen weer gaan starten met een cursus voor beginners en gevorderden.
Beginners: start op dinsdag 6 oktober 19.00 - 20.30 uur
Gevorderden: start op woensdag 7 oktober 19.00 - 20.30 uur.
Eigen bijdrage: € 80,00. Bent u geïnteresseerd: u kunt zich aanmelden via E: sab.anjaberns@gmail.com

Cursus Spaans:
We starten ook weer met de cursus Spaans voor beginners en gevorderden; deze wordt gegeven door Paqui Soler, een vertrouwd gezicht bij Stichting SAB, zij verzorgt al jaren Spaanse les.
Cursusdagen zijn op dinsdagavond en donderdagmorgen.
De eigen bijdrage bedraagt € 95,00. Bent u geïnteresseerd: u kunt zich aanmelden via
E: sab.anjaberns@gmail.com

Yoga:
We heten nog een nieuwe docente welkom; haar naam is Marieke Beuving. Zij geeft les op vrijdag.

Financiën:
Terugbetaling voor de niet genoten lessen, wordt verrekend met de nieuwe aanmelding voor het jaar 2021. Degenen die zich hebben afgemeld ontvangen de terugbetaling dit jaar nog.

Deelname aan cursussen en activiteiten is voor eigen verantwoordelijkheid.

Voor informatie over cursussen zie website:
www.kbobemmel-doornenburg.nl
Voor vragen, aan- en afmelden kunt u contact opnemen met Anja Berns,
E: sab.anjaberns@gmail.com
T: 06 16714168 en/of José van Rossum, T: 0481 461856
Telefonisch zijn wij alleen te bereiken tussen 16.00-18.00 uur (ma.t/m vr.)





TUSSENSTAND

Later als ik zeventig word
is mijn lijf en geest verdord

Om mijn hart een dikke korst
'n Gezicht als droge worst
Woorden vallen laat uit hokjes
'k Weet nog enkel levensbrokjes
Processen zijn al flink ontspoord
Mijn levenslust door pijn vermoord
Ik ben een kromgetrokken oudje
met losgeraakte lichaamsboutjes
Haren stijfjes in een knotje
Flodderkleren om wat botjes
Dat stram met een rollator loopt
en eenzaam stil op niks meer hoopt
Heel dichtbij de dood bespeurt
en accepteert. Geen woordje zeurt

Allemachtig prachtig
inmiddels ben ik tachtig
Voortgeblazen, soms zwaar hijgend
door veel jaren onbewolkt of dreigend
Donk're wolken losten op
Een zwarte zon kwam toch weer op
Soepel nog van lijf en geest
leef ik de dagen als een feest
Samen met mijn liefste lieven
genietend van mijn levensbrieven

Mijn levensboom hoeft niet gerooid
De cyclus blijkt nog niet voltooid

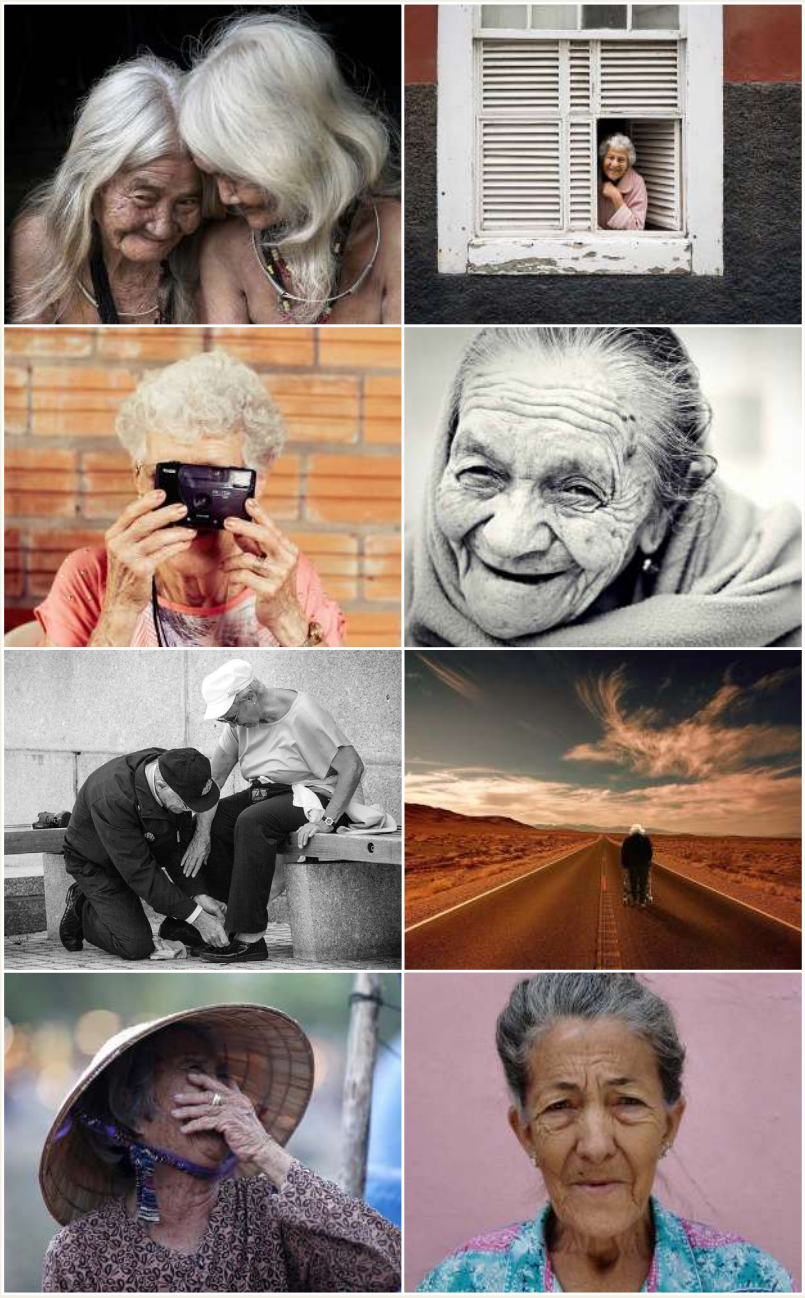

Maria v. Zutphen- Verheijen

SPREUK VAN DE MAAND

MOOIE DINGEN KAN JE NIET KOPEN

DIE MAG JE VOELEN

LOESJE



COVID-19 ZOMER

Toch actief in de coronazomer. Natuurlijk hebben we allemaal veel last en ongemak van het vervelende coronavirus. Maar dat hoeft niet te betekenen dat je niet actief en sportief bezig kunt blijven. Zo zwem ik bijvoorbeeld al jaren in een trimzwemgroep van ongeveer acht vaste leden bij Laco in Bemmel, dus toen de deuren van het zwembad weer opengingen, is een aantal leden van de groep meteen weer aan het zwemmen geslagen. Omdat groepslessen nog niet mochten worden gegeven, gingen wij bijna elke morgen rond 8 uur beginnen met een pittig uurtje zwemmen. Omdat ik zwemmen heel leuk vind, heb ik mijn kleinkinderen proberen te motiveren om hun zwemdiploma's te halen, wat uiteindelijk ook gelukt is. Maar toen de kleinkinderen hun diploma's gehaald hadden, waren ze natuurlijk verschrikkelijk trots, maar had ik opeens een probleem. Op de vraag van een van de kinderen: "Opa, waar heb jij je zwemdiploma's?" viel ik door de mand. Opa heeft geen zwemdiploma. Omdat de trimzwemgroep ook wel een gezellige praatgroep is, heb ik tijdens het heerlijk kopje koffie na het zwemmen, gezegd dat ik het aan mijn kleinkinderen verplicht ben ook mijn diploma's te halen. En wat als een geintje begon, werd opeens heel serieus. Omdat ik geen enkel diploma had, ging ik voor diploma A, B en C. Drie dames van de groep zeiden: "Dan doen wij mee voor het C-diploma." Zo ging het dus in deze rare zomer gebeuren dat wij, allen leden van het de KBO, op dinsdag 25 augustus slaagden voor onze diploma's. Wij, met ons vieren, hebben er een hele leuke dag van gemaakt. En wij waren natuurlijk ook apetrots!! Bij deze wil ik ook het voltallige team van LACO bedanken dat zij ons de mogelijkheid en de medewerking hebben gegeven.

Anton Verhoeven



Het examenklasje:
v.l.n.r. Anton Verhoeven, Ineke Hoederdos, Manon Jansen en Annie Wisman



IK HOEF NIET TE ZWEMMEN IN HET GELD, POOTJE BADEN IS AL GENOEG

VRAAG & AANBOD

Bieb: Digitaal café en Spreekuur!
Kom langs bij het digitaal café en spreekuur voor hulp en advies bij digitale zaken. Steeds meer zaken gaan via het Internet. Denk bijvoorbeeld aan het invullen van digitale formulieren of aanvragen. Wij bieden een helpende hand met uw digitale zaken. Komt u er thuis niet uit of hebt u geen internetmogelijkheden? Tijdens ons digitaal café en spreekuur helpen wij u graag verder opweg, elke dinsdag van 14:00-16:00 uur in de Bibliotheek, Dorpsstraat 84 te Bemmel. Een samenwerking tussen Rijnstad, SeniorWeb en de Openbare Bibliotheek Gelderland Zuid
De Bibliotheek Gelderland Zuid heeft in samenwerking met SeniorWeb een Digitale Hulplijn opgezet. Videobellen met je (klein) kinderen, maar je weet niet hoe? E-books lezen, maar geen idee hoe je ze moet downloaden? Foto's versturen via je telefoon, maar het gaat steeds mis? Deskundigen beantwoorden graag je vragen over de computer, telefoon en tablet. De hulplijn is bereikbaar op maandag, dinsdag, woensdag en donderdag van 10:00-16:00 uur. T: 024 3274999
Kijk op www.obgz.nl/digitaalvaardig voor ons digitaal aanbod in Lingewaard!

Om op te halen:
- Grote plastic zak met diverse houten (speelgoed) blokken; blanco en gekleurd.
- Groot rond blik (Quality Street) vol met (wijnfles) kurken.
- Boeken:
  Yuhua: "Broers" (880 pagina's in een gebonden uitgave; een van China's meest controversiële romans)
  Charles Bukowski (een buitenbeentje in de Amerikaanse literatuur): "Verhalen van alledaagse waanzin" en "Post-kantoor"
  John T. Lescroart (misdaadschrijver): "De kleur van Gerechtigheid" en "Schuldig"

Ineke Koreman
T: 0481 461975 of E: korefrank@planet.nl

Te koop:
2 elektrisch bedienbare lattenbodems; afmeting 80 x 200 cm (zo goed als nieuw). Prijs: € 100,00
C. van Dalen; T: 06 55335519

Gratis af te halen:
Vouw(logeer)bed met matras.
T. Hegeman; T: 06 33808006

Alle rijbewijzen zeven maanden langer geldig

Als gevolg van de COVID-19 maatregelen kunnen sommige mensen niet voldoen aan de eisen voor het verlengen van het rijbewijs. Daarom heeft de Europese Commissie besloten om de geldigheid van alle EU-rijbewijzen, die in de periode vanaf 1 februari tot en met 31 augustus 2020 verlopen, met zeven maanden te verlengen. Dat schrijft minister Van Nieuwenhuizen (Infrastructuur en Waterstaat) in een brief aan de Tweede Kamer.
Afgelopen april besloot Van Nieuwenhuizen al dat de rijbewijzen die (zijn) verlopen in de periode vanaf 16 maart, geldig blijven tot 1 juni 2020. Deze coulance wordt met deze maatregelen van de Europese Commissie uitgebreid verlengd. Door de tijdelijke regeling kunnen mensen vanaf de dag dat hun rijbewijs verloopt, maximaal zeven maanden blijven doorrijden met hun verlopen rijbewijs. Ze blijven in die periode verzekerd en krijgen hiervoor geen boete als ze staand worden gehouden. De regeling geldt voor Nederland en alle andere EU-lidstaten.
In tegenstelling tot de eerste Nederlandse versoepeling, geldt deze Europese regeling voor alle rijbewijzen. Dus ook voor rijbewijzen die bijvoorbeeld vanwege een medische aandoening maar drie of één jaar geldig zijn. De minister roept mensen met zo'n rijbewijs op om goed na te denken of het wel verstandig is de weg op te gaan voordat hun medische keuring en de beoordeling van de rijvaardigheid heeft plaatsgevonden.
De nieuwe maatregel geldt niet voor rijbewijzen die zijn ingevorderd of geschorst, bijvoorbeeld vanwege een ernstige verkeersovertreding of alcoholgebruik in het verkeer. Het verlopen rijbewijs geldt ook niet als identificatiemiddel, met uitzondering van situaties waarbij sprake is van zorgafname.
Vorige maand besloot de minister om ook de geldigheid van onder meer het theorie-examen voor het rijbewijs te verlengen. Als de geldigheid hiervan is verlopen in de periode vanaf 16 maart, blijft ze tot 1 december 2020 geldig. Voor theorie-examens, die vervallen in de periode van 1 juni tot 1 oktober, heeft Van Nieuwenhuizen besloten de geldigheid te verlengen tot 1 april 2021.

Rien van Eldijk; Bron: Europese Commissie



Even bijpraten

met Ineke Koreman

Wát vonden Frank en ik het toch leuk om Vrijmarkten en Boekenmarkten te bezoeken. Gezellig op zoek naar speciale blikjes en boeken die nog op ons verlanglijstje stonden. En als we dan weer iets voor weinig geld scoorden (en vaak ook nog wel wat meer) dan konden we innig tevreden huiswaarts keren en was onze dag weer goed. En hoe bijzonder is het als je zelf al lang op zoek bent naar dat éne boek uit je kindertijd "Mariska de circusprinses" en hij je daarmee een tijdje later op je verjaardag verrast! Alleen dat plaatje op de voorkant al; Mariska in dat mooie tulen circusjurkje op één been op het witte paard!! En dan dat zielige verhaal; wie kent het niet…. Maar hoe hij dan verder over mijn aangekochte blikjes dacht, zo dacht ik over zijn aangekochte boeken: "Waar láten we het allemaal weer". En zo kwam er weer een boekenkast bij en maakte hij wat extra schapjes, zoals o.a. op het toilet want ach, dan zit je er niet… daar toch ook een beetje leuk bij! Uiteindelijk kreeg alles allemaal toch weer een plekje. Maar inmiddels is Frank -tot mijn groot verdriet- nu bijna 2 jaar geleden overleden en moest ik toch een keer een start maken met het opruimen van een deel van zijn spullen. Zo ben ik dan ook bezig om een goede bestemming te vinden voor het merendeel van zijn boeken en Dvd's. De beste bestemming is natuurlijk de kinderen,

"LEZERS HELPEN LEZERS"





de kleinkinderen en familie, maar nadat die inmiddels hun keuze hadden gemaakt, bleef er nog wel héél véél over. Ik had graag een kraam gehuurd tijdens de Boekenmarkt in de Theaterkerk, want daar had hij zich zeker goed in kunnen vinden weet ik. Daar had hij zelf immers eerder heerlijk rond gestruind en "z'n slag geslagen". Maar ja, door dat vreselijke Covid-19 virus ging die dit jaar natuurlijk helaas niet door. Inmiddels heb ik via de rubriek Vraag & Aanbod in ons eigen huisblad de Majje al enkele keren wat aangeboden en de belangstelling valt me zeker niet tegen. En dat is fijn, want ik wil wel graag zorgvuldig met zijn dierbare spullen omgaan. En als ik dan nu toch bezig ben met opruimen kom ik natuurlijk ook nog andere spullen tegen die inmiddels wel een andere bestemming mogen krijgen. De Gelderlander heeft de rubriek "Lezers helpen lezers" en wij van de KBO dus "Vraag & Aanbod (als sinds 2009!). Het loopt niet storm, maar door de tijd heen hebben een aantal spullen van de een, de ander toch blij kunnen maken! Ik breng het daarom graag nog eens onder de aandacht. Zie de rubriek, want zelf heb ik ook wel weer wat "in de aanbieding", dus….. bent u ergens in geïnteresseerd? Kom maar halen! Wel graag eerst even contact opnemen voor een afspraak(je) zodat ik ervoor kan zorgen dat het klaar staat en ik thuis ben.

Gun uzelf een
(h)eerlijke behandeling bij:

schoonheidssalon | medisch pedicure

ANGELA MARTENS

Huchtstraat 32, Haalderen
06-4200 2503 | angela@voetensalonangela.nl
www.voetensalonangela.nl

Voet en Salon Angela

ProVoet

De Meierij

Een gezellige zaal voor al uw feesten:
• Bruiloften, Receptie's en Koffietafels
• Familiefeesten met warm/koud buffet
• Bedrijfsfeesten, vergaderingen en bijeenkomsten • Catering
• Logementverhuur

Café "De Roskam"
Dorpsstraat 95 Bemmel • 0481 - 46 14 77

Janssen hoorzorg

hoortoestellen gehoorbescherming communicatie

Martijn Janssen, erkend audicien

De Pollenbrink 5 - 6681 JA Bemmel
Telefoon 0481-769 037
E-mail janssenhoorzorg@gmail.com

www.janssenhoorzorg.nl



Het meest complete sportcentrum van Bemmel!



Bij sportcentrum Lingewaard is het sportief genieten. Deze unieke combinatie van inspanning en ontspanning is echt een aanwinst voor de regio!

• Zwembad
• Fitness > 500m²
• Spinning- en aerobicruimte
• Sauna
• Zonnebank
• Sportcafé

LACO sportief genieten

sportcentrum Lingewaard
Van Nispenlaan 2, 6681 CZ Bemmel,
Tel.: (0481) 46 16 87, www.laco.eu



Praktijk de Bascule
Shiatsu Massage & Reiki

Mirjam van Kempen
Karstraat 31 6681 LB Bemmel
Tel. 06 27 164 908
Email: mirjam@debascule.nu
Website: www.debascule.nu

massage met kleding aan ter ontspanning en om klachten te verlichten

Tumulus
uitvaartbegeleiding

Naast u. Met u.

info@tumulus.nl | www.tumulus.nl
026 - 32 58 440





Liefdevolle **verzorging van uitvaart** én mogelijkheid van Rouwhuiskamer

Frans Knorth



Laat ons uw huis verkopen,
u betaalt ons alleen bij succes!

NO CURE, NO PAY!

de Plak 17, 6681 DN BEMMEL | fransknorthmakelaardij.nl | tel. 0481 763963

Nu ook online afspreken

KAPSALON

Nathalie van Asten

Kijk op:
www.kapsalonnathalievanasten.nl

THE NATIONAL GALLERY
in Washington D.C.

Beste mensen,

Al is het alweer wat jaartjes geleden dat ik dat museum bezocht, toch wil ik u daar graag wat over vertellen en laten zien. Het is een prachtig groots gebouw, gelegen aan de Mall, hartje Washington D.C. (men voegt D.C. toe, omdat er ook een staat Washington is). Aan de Mall, een lange, rechte brede straat eigenlijk, liggen diverse musea. Prettige bijkomstigheid is dat je in D.C. niet hoeft te betalen voor musea bezoek. Dat is te danken aan een rijke Engelsman, Smitsonian genaamd, die dit aan de stad heeft gedoneerd. Aan de Mall ligt dan ook het Smitsonian Building, opgetrokken in kasteelstijl, donkerrode steen met heuse torentjes. In dit gebouw krijg je een indruk van alle musea aan de Mall. In beknopte vorm wordt dat aan de bezoeker getoond. De National Gallery herbergt prachtige kunst, van eeuwen geleden tot hedendaags. De Hollandse Meesters zijn rijkelijk vertegenwoordigd. Ja, ja, die hangen niet alleen in het Rijks. De architectuur van dat gebouw is zo fascinerend. Vaak in carré gebouwd. Met prachtige bloemen en planten, soms met fonteinen. Er staan banken, makkelijke stoelen, waar je heerlijk kunt zitten en genieten van al dat moois. Al zou er niks aan de wand hangen, dan nog zou een bezoek aan de Gallery zeker de moeite waard zijn. Maar behalve dat er zoveel prachtige schilderijen te bewonderen zijn, is Degas met zijn danseresjes rijkelijk vertegenwoordigd. Een hele zaal vol, ik stond even perplex, ik had niet verwacht dit hier aan te treffen. Die houding, zo gracieus, wat een schoonheid! Daar kun je alleen maar heel stil naar staan kijken. Het was een koude winterdag, toen mijn schoondochter me ‘s morgens afzette bij de National Gallery. Ze waarschuwde, dat ik door dezelfde deur naar buiten moest komen als waar ik naar binnen ging. Ze zou me een paar uur later weer ophalen. Ik was verbaasd, dat je met de auto de Mall op mocht rijden. Er zijn daar altijd veel wandelaars en joggers. Washington D.C. is een mooie stad, veel moois te bewonderen. Voor mij steekt de National Gallery er bovenuit, ik zou er nog graag eens in ronddwalen. Iets dichter bij huis: Ook nog eens ‘n dagje in Musee D’Orsay in Parijs. Apart gebouw, voormalig station. Hangen alle beroemde impressionisten, ‘n eldorado, om van te watertanden. Museumbezoek gaat nu gedoseerd, je moet je aanmelden. Maar fijn, dat het weer kan. Kunst moet je koesteren, in ere houden. Dat na ons er nog generaties van kunnen genieten. Het ga u goed.

> Die houding, zo gracieus, wat een schoonheid

Marie-Therese

VERDER

In jouw schoenen stapt een kind
met kleine passen, grote ogen
klimt naar boven
hoger, hoger
de hoogste
allerhoogste top

reikt naar het blauw

Wilma Peters



Maandag:	**Toneel (Jong Belegen)**
	09.30 - 11.30 uur
	Yoga
	10.00 - 11.00 uur
	11.15 - 12.15 uur
	13.45 - 14.45 uur
	15.00 - 16.00 uur
	Bridge
	13.30 - 16.30 uur
Dinsdag:	**Yoga**
	09.30 - 10.30 uur
	11.00 - 12.00 uur
	15.30 - 16.30 uur
	17.00 - 18.00 uur
	Bridge
	13.30 - 16.30 uur
	Tai Chi
	18.45 - 19.45 uur
	20.00 - 21.00 uur
Woensdag:	**Koersbal**
	18.30 - 20.30 uur
	Instuif, 1e en 3e wo.
	14.00 - 16.00 uur
	Bingo, 2e en 4e wo.
	14.00 - 16.00 uur
	Tai Chi
	09.30 - 10.30 uur
Donderdag:	**Line-dance**
	09.30 - 11.30 uur
	Seniorenkoor
	10.00 - 11.30 uur
	Creatief
	13.30 - 15.30 uur
	Gym, bew. voor ouderen
	14.00 - 15.00 uur
	15.00 - 16.00 uur
	Seniorenorkest
	09.15-11.00 uur
Vrijdag:	**Yoga**
	10.00 - 11.00 uur
	Sjoelen
	14.00 - 16.00 uur
Wo-do-vr:	**Biljarten**
	13.00 - 17.00 uur

Voor verdere informatie kunt u contact opnemen met:
Anja Berns
T: 06 16714168
José van Rossum
T: 0481 461856



Majje no. 9 verschijnt op woensdag 28 oktober 2020. Inleveren kopij, foto's en dankbetuigingen t/m **dinsdag 13 oktober** 2020. E-mail: redactie@kbobemmel-doornenburg.nl of Kinkelenburglaan 30, 6681 BJ Bemmel

KBO – afdeling van Bemmel tot Doornenburg
Brouwerslaan 46
6681 EA Bemmel
redactie@kbobemmel-doornenburg.nl
www.kbobemmel-doornenburg.nl

Voorzitter: Ben Platenkamp
T: 0481 354615 - voorzitter@kbobemmel-doornenburg.nl

Secretaris: Tonnie Bruins-van Vugt
T: 0481 461034 - secretaris@kbobemmel-doornenburg.nl

Vicevoorzitter: Henk Peperkamp
T: 0481 463636

Penningmeester: Henk van de Looi
T: 0481 462941
penningmeester@kbobemmel-doornenburg.nl

Ledenrekening: NL14RABO 010.29.23.302
Cursusrekening: NL77RABO 010.57.09.0948 t.n.v. Stichting Senioren Actief Bemmel

Redactie: Gonny Lamers-Froon
T: 0481 462369
Henk Peperkamp
Tonnie Bruins-van Vugt
redactie@kbobemmel-doornenburg.nl

Advertenties: Martin van Asten
T: 0481 462619
M: 06 38483679 - martinvanasten@hetnet.nl

Ledenadministratie: Waltraud Schipperheyn
T: 0481 465011 - waltraud.schipperheyn@gmail.com

Bezorging Majje, KBO-PCOB blad:
Henny Ebben
T: 06 13161668 - h.ebben@hetnet.nl
Johan Jansen

Druk: Drukkerij Penta

BELANGRIJKE CONTACTPERSONEN

Sociaal Domein:
Vacature
Doornenburg:
Herman Vetsuypens
T: 06 54228873
Educatie:
Anja Berns
T: 06 16714168
Ontmoeting:
Marianne Cartwright
T: 0481 462124
Ledenservice Lief- en Leedfonds:
Ans vd Burgt
T: 0481 465560
Vrijwillige Ouderen Adviseurs:
Gerda v.d. Pasch
T: 0481 462179
Marleen Beneken
T: 024 3223006
Klussenhulpdienst: Meldpunt SWL
T: 088 2552555
meldpunt@swlingewaard.nl
Inloopmaaltijden Liduina:
T: 0481 470600

Vraag & Aanbod:
Ineke Koreman
T: 0481 461975
korefrank@planet.nl
Belastingservice leden:
Dhr. R. Haegens
T: 0481 462256
Dhr W. van Meerkerk
T: 0481 463001
Ger Stokman
T: 06 48833073
Rijbewijskeuringen:
Regelzorg in Elst
T: 088 2323300
De Weddam in Arnhem
T: 026 3611741
J. van Remmen in Velp
T: 026 3636208
G. Gootjes in Nijmegen Oost
T: 024 3236553
Goedkope Keuringen
T: 085 48 83 616
www.goedkopekeuringen.nl



Donatuskoor Bemmel

Sfeervolle en hoogstaande muzikale omlijsting bij afscheidsceremonies in de regio Arnhem Nijmegen



Informatie te verkrijgen bij:
Annie Oude Ophuis; Telefoon: 0481-465598
Steef Weijers; Telefoon: 06-45638238

Bezoek ons op Facebook

FYSIOTHERAPIE
FITPUNT

Dorpsstraat 41b • 6681 BL Bemmel • T 0481 - 45 44 25
info@fitpunt.nl • www.fitpunt.nl

Senioren
Ondersteuning
Lingewaard

Ondersteuning en begeleiding voor senioren

Edwin Mons 06-19088103
www.seniorenondersteuninglingewaard.nl

Het is niet wat wij u kunnen bieden, maar wat u geboden wilt hebben

Autobedrijf Wientjes v.o.f.

- REPARATIE
- APK-KEURING
- SCHADEHERSTEL
- IN- EN VERKOOP
- AUTOMAATBAKSPOELEN



Reparatie en onderhoud alle merken

Kattenleger 9a Bemmel, tel. 0481-356710 email: info@autobedrijfwientjes.nl

landwinkel de Woerdt

Woerdsestraat 4
6684 DL Ressen
0481 - 464027
Dagelijks geopend

Gespecialiseerd in streekproducten



www.dewoerdt.nl

DRUKKERIJ PENTA

Voor al uw digitale drukwerk,
van ontwerp tot eindproduct

Vicariestraat 10 - 6685AN Haalderen
M: 06 51 51 46 34
info@drukkerijpenta.nl
www.drukkerijpenta.nl



Podopraktijk Bemmel helpt bij uw voet- en houdingsklachten.

- Lage rugklachten
- Hielspoor
- Hallux valgus
- Knieklachten
- Doorgezakte voorvoet

Podopraktijk Bemmel
lopen met gemak
Dorpsstraat 26 6681 BN Bemmel
T. 08 50 64 78 08
E. rene@podopraktijkbemmel.nl
W. www.podopraktijkbemmel.nl

U bent welkom, ongeacht waar u bent verzekerd

Wij regelen en verzorgen voor u begrafenissen en crematies.
U kunt 24 uur per dag bij uw dierbare zijn, zonder eerst een afspraak te moeten maken in het Afscheidshuys Lingewaard.
Ook wanneer u de uitvaart niet door ons laat verzorgen.

Constantijn Koen
Uitvaartverzorging
&
Afscheidshuys Lingewaard
Doktor Poellstraat 2 I 6681 BV Bemmel
info@uitvaartverzorging-lingewaard.nl
www.uitvaartverzorging-lingewaard.nl
Dag en nacht bereikbaar: 06 421 160 93

Notaris VanSchaik
Uw notaris om de hoek
Notaris Van Schaik • Deken Dr Mulderstraat 8b
6681 AB Bemmel • 0481 - 46 12 26
info@notarisvanschaik.nl • www.notarisvanschaik.nl

EYELOVE BRILLEN IN BEMMEL
verkrijgbaar bij D.A. Drogisterij van Appeldoorn
COMPLETE BRIL OP UW STERKTE INCLUSIEF GRATIS OOGMETING!

Bril op sterkte voor veraf óf dichtbij	Multifocale bril met standaard leesgedeelte	Multifocale bril met breder leesgedeelte
COMPLEET	COMPLEET	COMPLEET
€49	€99	€149

Kom naar onderstaand verkooppunt en laat u adviseren!
DA Drogisterij & Parfumerie van Appeldoorn
Dorpsstraat 45
6681 BL Bemmel
Tel. 0481-450 267
Keuze uit 350 monturen!
OPEN: ma 13-18 u, di-do 9-18 u, vr 9-20 u, za 9-17 u.

Hulp nodig bij uw aangifte of administratie?
Derksen Financieel. Réken maar!
Ook voor uw Toeslagen, Successie- en Schenkingsadvies. Tegen scherpe tarieven.
DERKSEN FINANCIEEL
Neem vrijblijvend contact op:
0481 – 450552
info@derksenfinancieel.nl
De Pollenbrink 3 Bemmel

Erilin Automatisering
advisering · hard en software · reparaties
onderhoud · service aan huis
maatwerk voor bedrijf, vereniging en particulier
Wij leveren uw nieuwe apparatuur geheel werkend bij u thuis af. Naderhand nog vragen? Wij helpen u snel op weg!
Vraag vrijblijvend informatie.
Ook voor het oplossen van al uw pc of laptop problemen!
Deellaan 62, 6681 EJ Bemmel
Telefoon: 06-48737195 · E-mail: info@erilin.nl
Internet: www.erilin.nl

Thijssen
brilmode | contactlenzen | optometrie
Welkom in de wereld van Thijssen...
Dorpsstraat 50e - Bemmel
Tel. 0481 - 47 04 90
www.oogzorginbemmel.nl